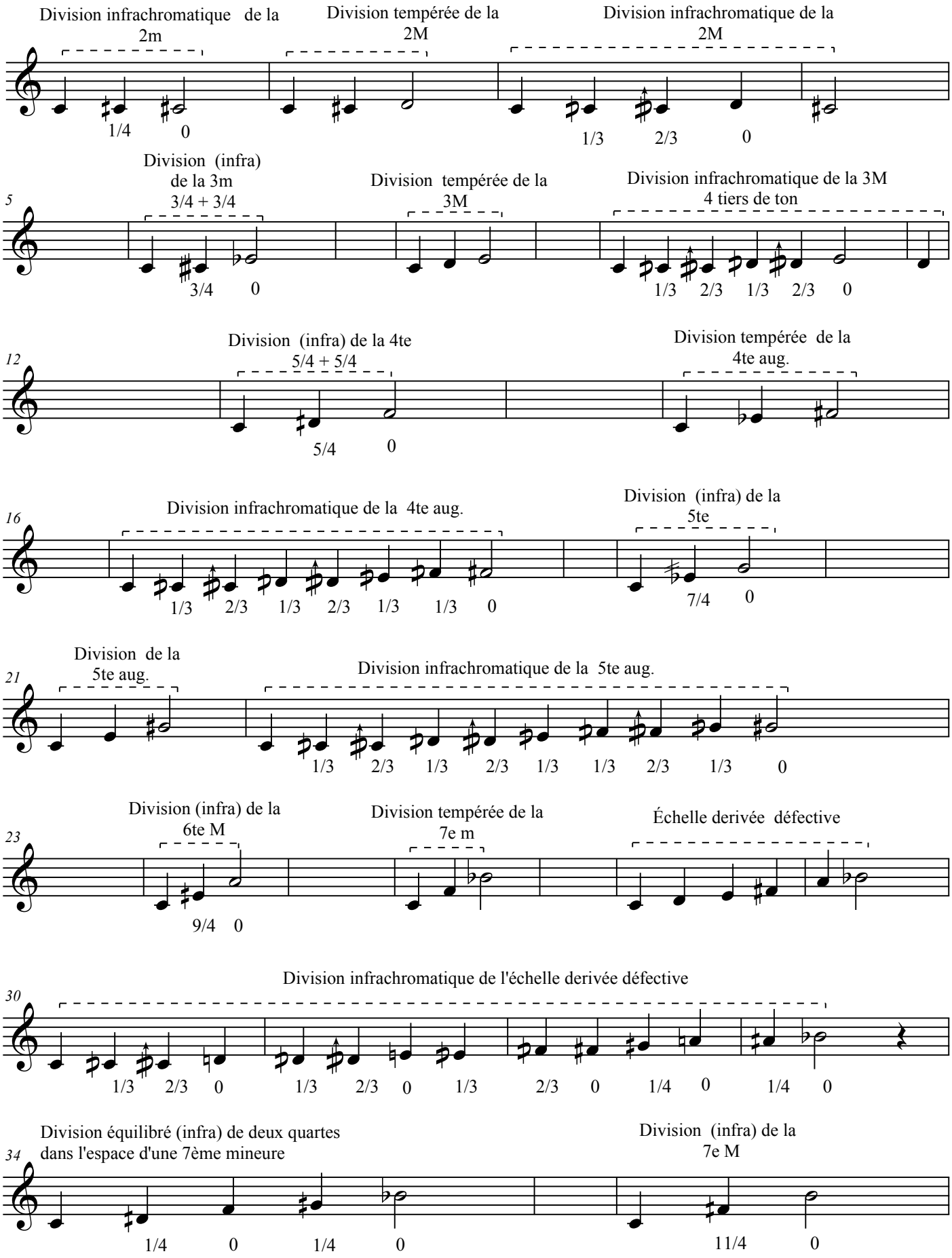
Division infrachromatique de la 2m
1/4 0
Division tempérée de la 2M
Division infrachromatique de la 2M
1/3 2/3 0
5
Division (infra) de la 3m 3/4 + 3/4
3/4 0
Division tempérée de la 3M
Division infrachromatique de la 3M 4 tiers de ton
1/3 2/3 1/3 2/3 0
12
Division (infra) de la 4te 5/4 + 5/4
5/4 0
Division tempérée de la 4te aug.
16
Division infrachromatique de la 4te aug.
1/3 2/3 1/3 2/3 1/3 1/3 0
Division (infra) de la 5te
7/4 0
21
Division de la 5te aug.
Division infrachromatique de la 5te aug.
1/3 2/3 1/3 2/3 1/3 1/3 2/3 1/3 0
23
Division (infra) de la 6te M
9/4 0
Division tempérée de la 7e m
Échelle derivée défective
30
Division infrachromatique de l'échelle derivée défective
1/3 2/3 0 1/3 2/3 0 1/3 2/3 0 1/4 0 1/4 0
34
Division équilibré (infra) de deux quartes dans l'espace d'une 7ème mineure
1/4 0 1/4 0
Division (infra) de la 7e M
11/4 0

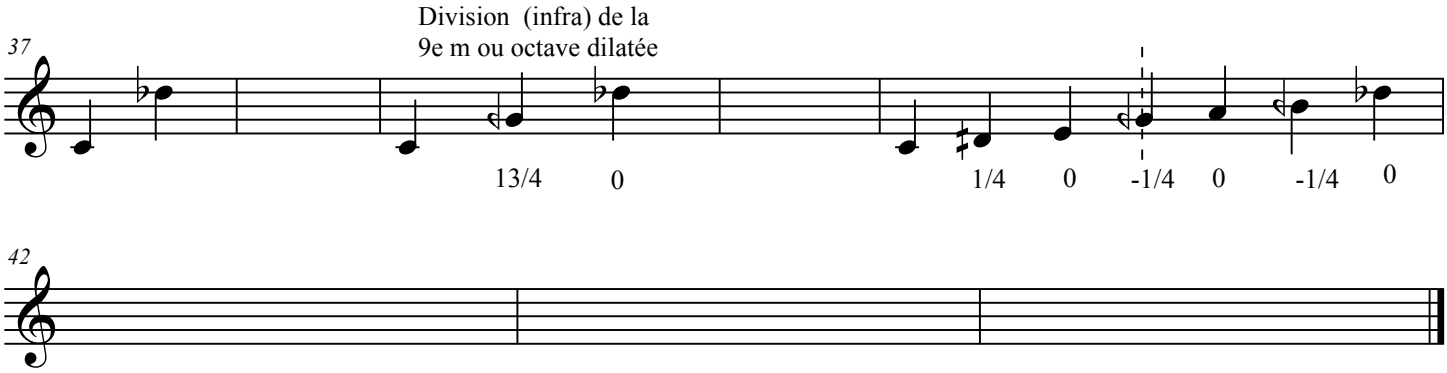
37
Division (infra) de la
9e m ou octave dilatée
13/4
0
1/4
0
-1/4
0
-1/4
0
42